

From: vardekommune vardekommune
Sent: 3 Mar 2014 07:21:38 +0000
To: npbb npbb
Subject: VS: Dispensation efter Naturbeskyttelseslovens § 3

Fra: Peder Chr. Thomsen [mailto:pct@jlbr.dk]
Sendt: 28. februar 2014 14:56
Til: vardekommune vardekommune
Cc: 'ingatage@bbsyd.dk'
Emne: Dispensation efter Naturbeskyttelseslovens § 3

Til Varde kommune, Naturafdelingen

På vegne af Henrik Mathiesen, Vr. Janderupvej 25, 6851 Janderup fremsendes hermed ansøgning om dispensation fra Naturbeskyttelseslovens § 3.

Med venlig hilsen



**Peder Chr.
Thomsen**
Miljørådgiver

www.jlbr.dk
Jysk Mark og Miljø
John Tranums Vej 25
6705 Esbjerg Ø
tlf. 7660 2100

Direkte: 7660 2181
Mobil: 2557 9887
Fax: 7660 2101

pct@jlbr.dk



Jysk Landbrugsrådgivning er et af landets største rådgivningsselskaber med 4.000 landbrugskunder og en høj aktivitet blandt mindre og mellemstore virksomheder i andre erhverv. Vi rådgiver alle om økonomi og har relevante fagrådgivere indenfor alle landbrugets produktionsgrene. Jysk Landbrugsrådgivning beskæftiger ca. 270 medarbejdere.

Denne e-mail er beskyttet af reglerne om brevhemmeligheder.
Har du modtaget e-mailen ved en fejl, beder vi dig kontakte os

JYSK MARK OG MILJØ

Center: Esbjerg
e-mail: pct@jlbr.dk
Direkte tlf: 76602181
Mobil: 2557 9887

Varde kommune
Team Natur
Toften 2
6818 Årre

Esbjerg, den 26. februar 2014

Vedr.: Flytning af sø på ejendommen Vesterhavsvej 50, 6852 Billum

På vegne af ejendommens ejer, Henrik Mathiesen, Vr. Janderupvej 25, 6851 Janderup søges om dispensation fra Naturbeskyttelseslovens §3 til flytning af en §3 beskyttet sø på ca. 400 m² på matr. nr. 3q Kjelst By, Billum. Se kortet nedenfor.

Den eksisterende sø er formentlig en mergelgrav, som efter endt benyttelse til dette formål, er blevet liggende som et isoleret vandhul i terrænet. Vandhullet blev sløjfet i 2002, men blev reetableret efter afgørelse fra kommunen, der blev stadfæstet af Natur- og Miljøklagenævnet.

Vandhullet er omkranset af intensiv dyrket agerjord. P.t. er der krav om 10 m randzoner om søen. Hvis randzonen bliver ophævet, vil der være krav om en 2 m dyrkningsfri bræmme om søen. Arealet ejes af en minkfarmer. Driften af arealet omkring søen er derfor med 1-årige afgrøder, der gødskes både med husdyr- og handelsgødning. Der er aldrig græsmark omkring søen. Potentialet for udvikling af en sø med stor biodiversitet er dermed begrænset.

Der ansøges om, at vandhullet sløjfes, og at der i stedet etableres et erstatningsvandhul i den anden side af marken, hvor der er sammenhæng med øvrige naturbeskyttede områder. Syd for den foreslåede placering, er der græs uden gødskning. Hvis søen kan placeres som foreslået, vil der blive taget et område ud af intensiv landbrugsdrift rundt om søen. Området nærmest ved søen vil blive ugødskede græsarealer. Der vil dermed blive en langt bedre biotop til f.eks. diverse padder som butsnudet frø og strandtudse. Da søen bliver større, og at der tillige etableres et større naturområde i sammenhæng med eksisterende natur, vil potentialet for udvikling af et naturområde med stor diversitet være meget større end ved den nuværende placering.

Hvis det bliver muligt at flytte søen tilbydes at oprense vandhullet på modsatte side af Tørvevej, således at naturkvaliteten i denne sø kan blive bedre. På denne måde bliver der en perlerække af små søer med en indbyrdes afstand på under 400 m, når det ses i sammenhæng med andre søer

Råd til gode oplevelser...

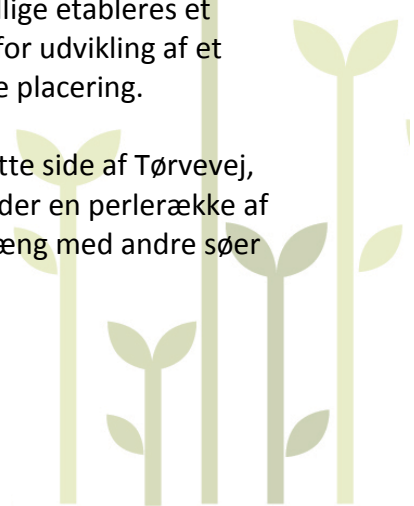

mod nord og vest. Der bliver dermed et sammenhængende naturnetværk af enge, søer og udyrkede arealer. Sammen med læhegnene i området vil det, udover at give gunstigere betingelser for diverse padder, også forbedre betingelserne for ophold og migration af insekter, smådyr og større vildt.

Da det ikke er en sø med hængesæk, som ønskes flyttet, vil en dispensation til at lave en erstatningssø være i overensstemmelse med vejledningen til Naturbeskyttelseslovens § 3.

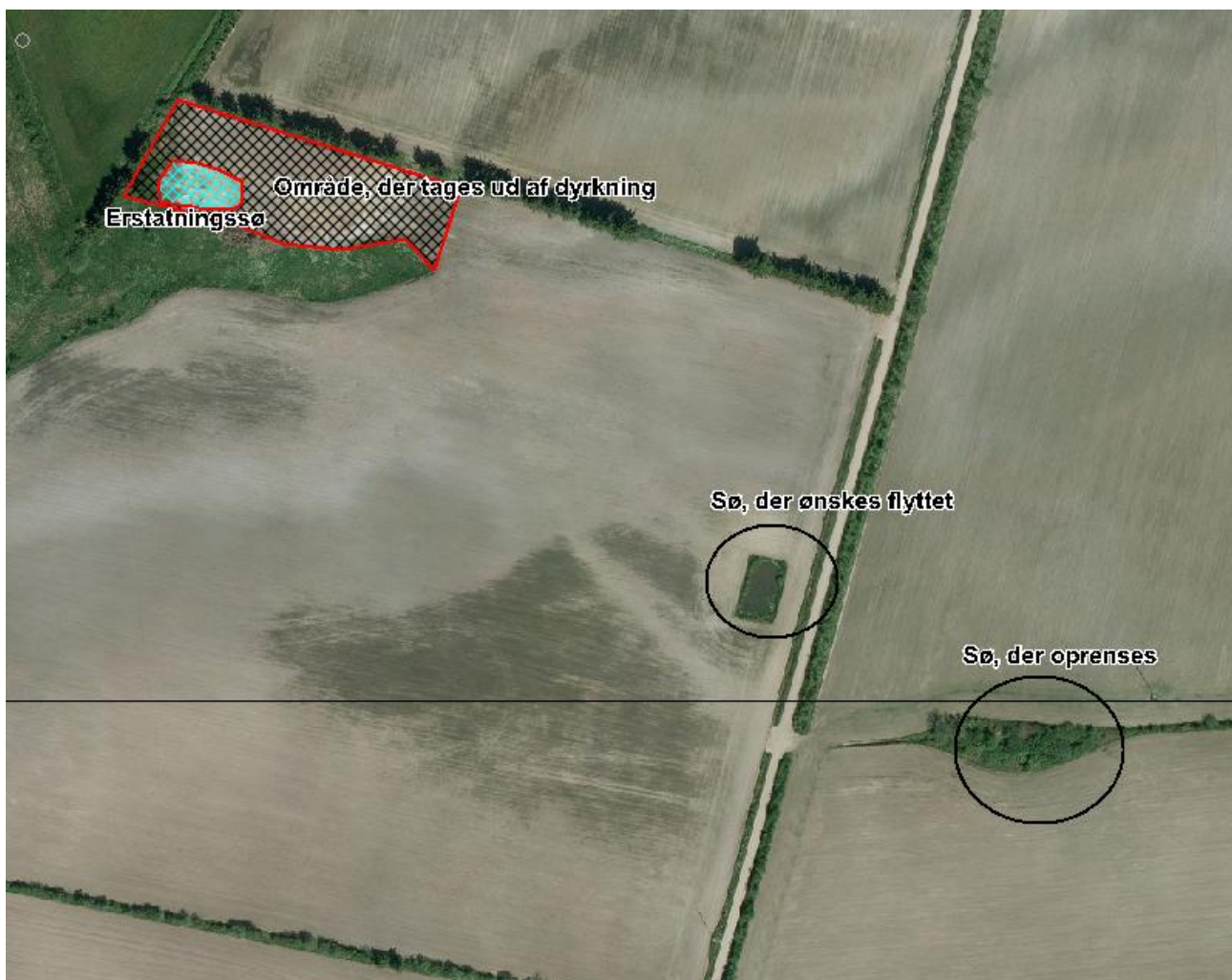

Med venlig hilsen

Peder Chr. Thomsen
Fagkoordinator Miljø

